







んだじゅ通信

vol.20



Contents

-  新型コロナウイルス感染症対策
-  お知らせ
-  新任医師の紹介
-  健康まつりすごろく —スタッフからのメッセージ—
-  外来診療医師一覧

山形県立新庄病院 地域医療部

〒996-0025 新庄市若葉町12番55号

TEL.0233-22-5525 (代表)

FAX.0233-28-7277 (直通)

令和2年 5月発行



新型コロナウイルス感染症対策

感染管理室長 呼吸器内科 岸 宏幸

2020年初頭から世界を騒がせている新型コロナウイルス感染症(以下、新型コロナ)に対しては、当院でも警戒態勢を敷いて診療にあたっておりましたが、2020年3月31日に山形県で第1例が発生して以降、瞬く間に県内で感染者が増えていきました。

当院は感染症指定医療機関として、最上保健所と協働しながらこの未曾有の感染症と戦ってまいりました。5月4日に県内69例目の陽性者が発表されましたが、それから2週間以上、陽性者は確認されておらず、感染拡大防止のために出された緊急事態宣言も5月25日に解除されました。ひとまずは第一波収束と考えていかもかもしれません。

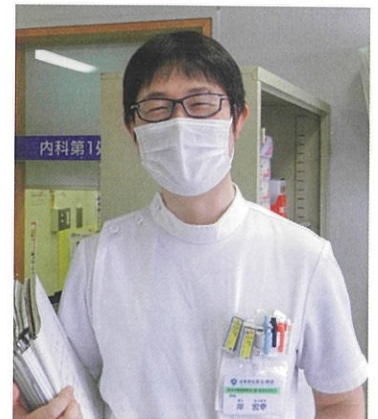

新型コロナについては、現場の一医師の印象としては「今まで診たことがない」という感覚でした。ウイルスによる肺炎が割と稀ということもありますが、CT画像や臨床経過など、今までの呼吸器内科の経験をもってしても予測できない部分が多く、さらに確立された治療法もありませんので、まさに見守るしかないというのが正直なところです。しかし、報道では有名人の感染、重症や死亡など取り沙汰されましたが、多くの場合は軽症のまま経過するのが幸いではあります。

ワイドショーなどではPCR検査の多い少ない、するしないなどが活発に討論されているようですが、むやみに検査をしても意味がないと、私は考えています。当院では、疑わしい人にはちゃんと検査をしています。疑わしいとは、熱や味覚障害といった症状で判断するのではなく、接触歴や海外・県外滞在歴など、

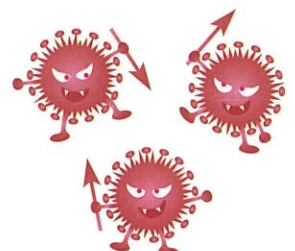



感染が疑われる人と会ったり、流行しているところへ行ったりなどした場合で、そういった方に検査すべきかどうかを判断しています。県内では蔓延期ではなく、どこで誰から感染するかわからない、といった状況ではないので、熱が出た人やなにか症状が続いている人全員にPCR検査する必要はないだろうと考えています。

県内でも国内でも、新型コロナが収束してきていることは事実だと思いますが、それは休校や活動自粛など、いまだかつてない生活の変化と多くの犠牲の元、人々の接触機会が減り、さらに国民の危機感と意識が変わったことが要因と考えます。全世界的に見れば新型コロナがすぐにゼロになることはありません。どこかで発生しているのであれば、持ち込まれてまたすぐに流行するかもしれません。そこで大事なのは、せっかく変わった意識を元に戻さないこと、まさに「新しい生活様式」を行っていくことです。新しい生活様式については、感覚的に受け入れ難かったり窮屈に感じたりするものがあるかもしれませんが、マスクをつけることや手洗い・手指消毒をすることなどは、新型コロナに限らず、毎年流行するインフルエンザやノロウイルス感染などの蔓延も予防できる可能性があります。経済活動との天秤にはなるかもしれませんが、できる範囲でのことをやっていくしかありません。ワクチンと治療薬ができればこの状況もまた変わることでしょう。私たち病院も、状況を見ながら役割を変えて、皆様に安心していただけるよう活動してまいります。地域住民の皆様にも一日でも早く、安寧が訪れますことを祈念いたします。



□厚生労働省ホームページ

https://www.mhlw.go.jp/stf/seisakunitsuite/bunya/0000121431_newlifestyle.html



□新型コロナウイルス感染症に関連するポータルサイト

<https://www.pref.yamagata.jp/ou/bosai/020072/kochibou/coronavirus/coronavirus.html>



入館者全員に検温を実施しています

新型コロナウイルス感染症対策のため、入館される方全員に検温を実施しております。また、検温のほかに下記の対応を行っております。

- 正面玄関の開館時間を朝7:30としています。
- 歩行できる方と車イスの方の入り口を分けています。
- 夜間の急患室受診の方はインターホンで連絡してください。

新型コロナウイルス感染対策

入館者全員の
検温実施中

検温実施 平日 午前7時30分～午後5時15分

検温開始の
午前7時30分まで院内に入れません

ご協力
ください

みなさまの御協力をお願いいたします



第6回「新庄病院健康まつり」中止のお知らせ

例年、9月上旬に開催しております「新庄病院健康まつり」につきましては、新型コロナウイルス感染症の拡大防止並びに患者や医療関係者の健康と安全を優先するため、今年度の開催を中止することとなりました。

来年度以降の「新庄病院健康まつり」へのご支援・ご協力をお願い申し上げます。



放射線科の依頼検査(CT・MRI・骨密度・核医学) FAX 予約について

令和元年12月より、各医療機関からの放射線科依頼検査予約方法を各診療科同様、FAXでの予約に変更させていただいております。

なお、地域医療部ではFAX予約の受付業務のみを行いますので、予約後の予約内容についてのお問い合わせ、予約変更、キャンセルなどは放射線科受付(内線1503)にお願いします。



外来診療のお知らせ

当院では、**下記の診療科は『原則予約制』**となっております。予約されないで来院した場合、当日中に診察できない場合がございますので、必ず事前に予約申込みいただきますようお願いいたします。



対象診療科	外科、整形外科、皮膚科、眼科
予約方法	診療を希望する科の外来に電話で直接お申込みください。(直接来院されての予約も可)
予約受付時間	月～金曜日の午後2時から4時までにお申し込みください。(電話 0233-22-5525)





新任医師の紹介



第一診療部副部長 塩野 洋介 【診療科】内科（血液内科）

【資格】日本内科学会認定医、日本血液学会専門医

山形大学医学部卒業後、同第三内科へ入局しておりましたが、この度新庄病院へ赴任することになりました。どうぞよろしくお願いいたします。



医師 渡部 貴大 【診療科】内科（消化器）

【資格】緩和ケア講習会終了

医師5年目の渡部(わたべ)と申します。
消化器疾患のみならず、丁寧な診療を心がけてまいります。
どうぞよろしくお願いいたします。



医師 今井 洋汰 【診療科】内科（循環器）

【資格】日本内科学会認定医

山形県米沢市出身です。
大学は栃木の自治医科大学を卒業し、医師1年目、2年目は日本海総合病院で初期研修を行いました。今年から医師3年目ですが、まだまだ未熟者ですのでご指導
よろしくお願いいたします。



医師 齊藤 志穂 【診療科】内科（消化器）

【資格】ACLSインストラクター

山形県立中央病院で初期研修を行い医師3年目で新庄病院に赴任となりました。
最上地域で生活するのは初めてなので、おすすめの場所や食べ物など、是非教えてください。1年間よろしくお願いいたします。



外科医長 郷右近 祐介 【診療科】外科

【資格】外科専門医、消化器外科専門医、腹部救急認定医、がん治療認定医

岩手県花巻市出身、研修病院は石巻赤十字です。
この春、東北大学大学院が終わり、初めての赴任です。
至らぬ点が多々ございますが、ご指導ご鞭撻の程よろしくお願いいたします。



医師 野川 亮介 【診療科】外科

山形大学医学部附属病院より赴任致しました。
地域の皆さんのために、ひとつでも役に立てるよう精進して参ります。



放射線部副部長 岡田 宗一郎 【診療科】 整形外科

医師12年目、自治医科大学出身で広島県生まれ米沢市育ちです。
最上地域での勤務は2回目で以前最上病院で2年間内科として働いておりました。
今回は整形外科として最上地区の地域医療に貢献したいと考えております。



医師 丹羽 準也 【診療科】 形成外科

お米とラーメンが好きです。
よろしくお願いします。



医師 水戸部 祐太 【診療科】 脳神経外科

医師6年目の水戸部と申します。
今までは、初期研修後、1年半ずつ、済生館と山形大学に勤務しておりました。
何でも気軽にご相談いただければと思います。
よろしくお願い致します。



第二診療部副部長 古川 孝俊 【診療科】 耳鼻咽喉科

【資格】日本耳鼻咽喉科学会専門医、専門研修指導医、補聴器相談医
15年前に2年間、7年前に1.5年間新庄病院に赴任し、今回3回目の着任となりました。
新庄病院以外は山形大学医学部附属病院で、内視鏡下耳科手術と顔面神経疾患の
治療・研究を行って参りました。最上地域の医療に少しでも貢献できればと
考えております。よろしくお願い致します。



医師 吉田 祥徳 【診療科】 耳鼻咽喉科

【資格】緩和ケア講習会終了

はじめまして、耳鼻咽喉科の吉田祥徳といたします。
2017年にも県立新庄病院に勤務し、県内の他の病院勤務を経て新庄に戻ってま
いりました。新庄まつり、山菜、おいしいお酒が大好きです。



初期臨床研修医 山本 雄太

東京都出身、東北大学を卒業後、初期研修医として新庄病院勤務となりました。
大学時代を仙台にしながら冬のスポーツが苦手なまま終えてしまったので、なん
とか克服したいと思います。
よろしくお願いします。



新庄病院健康まつりすごろく

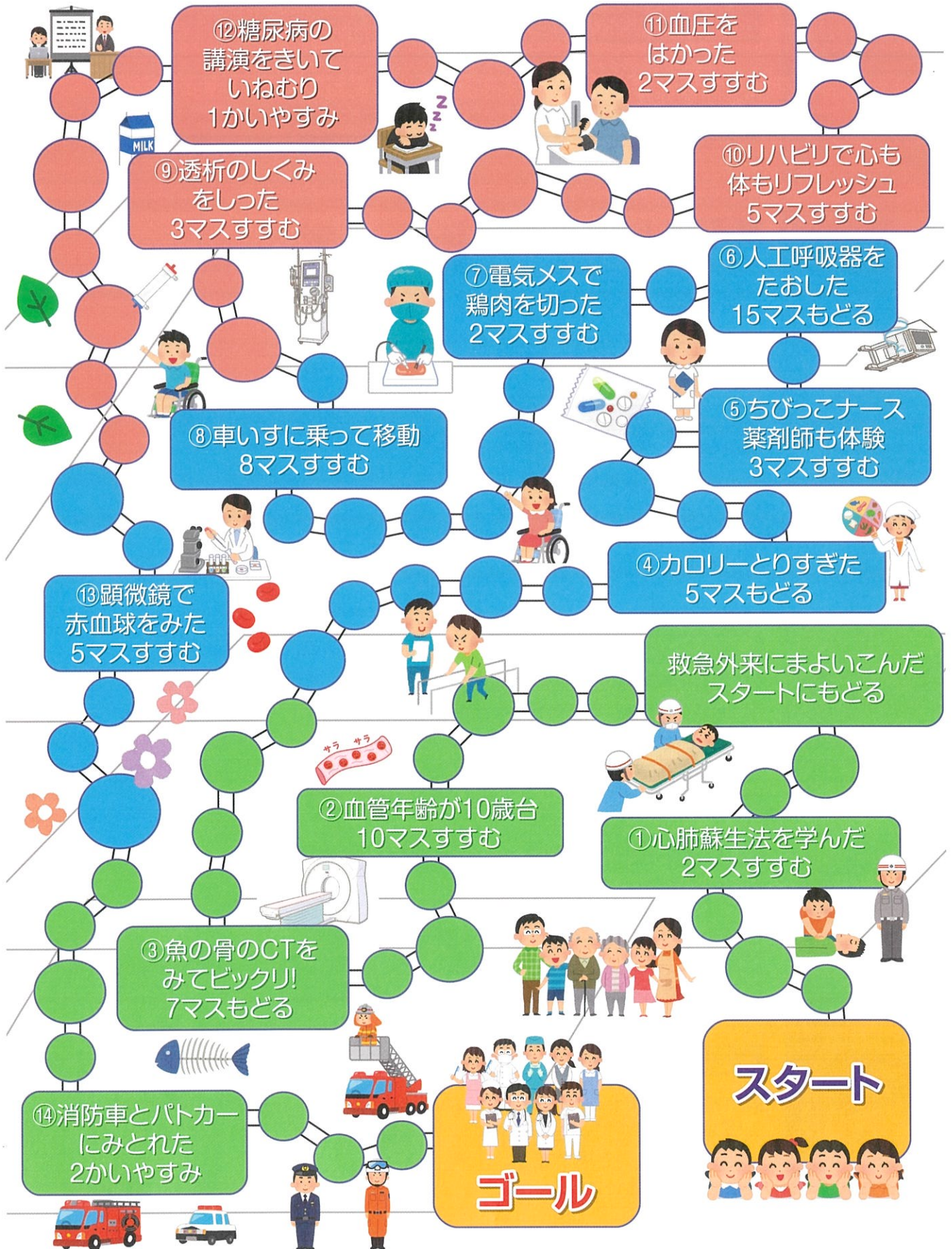



八戸病院長

最上管内の全ての医療従事者と住民の皆さまのご協力があったこそ、このたびの感染症を乗り越えることができます。これまでの皆様のご努力に感謝するとともに、引き続きご協力お願いいたします。来年の病院まつりは今年の分も含め更に盛大に開催するつもりです。どうぞご参加ください。

○数字はすぐろくの数字の内容と関連しています。

⑤、⑫ 看護部長室

ちびっこドクター、ちびっこナースのみんなー。ことしはみんなにあえなくてさみしいけど、つぎのおまつりのときには、えがおであおうね。まってるね!

②、⑬ 検査部

来年の新庄病院健康まつりでは元気な姿でお会いしましょう! そのときは、検査技師の仕事体験をしにぜひ採血室に立ち寄ってくださいね!

⑪ 山形県看護協会最北支部

自肅を言い訳に体重は右肩上がり、油断は禁物です。来年は健康チェックのため、是非「まちの保健室」へお越しください。待ってま〜す。

③ 放射線部

月9ドラマで取り上げられた放射線部です! 今年はエネルギーチャージ。来年こそは新庄のラジエーションハウスで元気にお会いしましょう!

**病院まつり
スタッフから
メッセージ**

⑩ リハビリテーション室

私たちスタッフは地域の皆さんの健康・笑顔を誰よりも願っております。来年こそ、新庄病院健康まつりでお逢いできることを楽しみにしています!

④ 栄養管理室

さて問題です。しょうゆと味噌、小さじ1杯あたりの塩分量が多いのはどちらでしょう? 答えは来年、病院まつりに見に来てね。

⑨ 人工透析室

塩分の取り過ぎは万病のもと。ステイホームでおいしく薄味で調理しましょう。2021年お待ちしております。

⑤ 薬剤部

手を清潔にして、くすりの代わりにお菓子の分包チャレンジ。チョコかな? ラムネかな? 来年はぜひ体験に来てください。

⑧ 3・5病棟

また笑顔いっぱいの新庄病院健康まつりができるよう、一人一人今を乗り越えていきましょう。おまつりの時は、車椅子体験をしに是非遊びに来てください。

⑥ 診療機材部

私たち臨床工学士は日々人工呼吸器の点検を行っています。この大変な状況をみんなで乗り越えましょう! ぜひ来年の医療機器展示見に来てください!

⑦ 手術部

新庄の美しい自然を愛でて心を癒しましょう。山形の美味しいものを食べて元気を蓄えましょう。来年は健康まつりで手術体験しましょうね。



山形県立新庄病院 外来診療医師 一覧表

令和2年5月11日現在

診療科	診療時間等	月	火	水	木	金	
内科・ 総合診療科	9:00～ 12:00	新患・ 再来	奥山 渡部 岸	結城(嘉) 秋葉	堀内 佐藤(環) 今井(洋)	八戸 結城(孝) 立花(9:30～)	塩野 齊藤 宮本
		予約	〈循環器〉 宮本		〈循環器〉 奥山	化学療法(呼吸器) 佐藤(環)	〈循環器〉 結城(孝)
			〈腎臓〉 宮田(山大)	〈糖尿病〉 高瀬/亀田(山大) 〈隔週交替〉	〈消化器〉 八戸	〈消化器〉 堀内	〈膠原病・リウマチ〉 今井(香) (香音クリニック)
			〈糖尿病〉 高瀬(山大)	〈血液〉 塩野	〈循環器〉 立花	〈血液〉 塩野/山本(山大) 〈隔週交替〉	〈消化器〉 秋葉
			〈脳神経内科〉 小山(山大)	〈消化器〉 渡部	〈消化器〉 齊藤	〈脳神経内科〉 川並/鈴木(佑)(山大) 〈隔週交替〉	〈呼吸器〉 邨野(山大)
				〈呼吸器〉 岸	化学療法(呼吸器) 岸(第3処置室)		
			〈呼吸器〉 岸	〈禁煙外来〉 佐藤(環)		〈腎臓〉 工藤(山大) (1・2・3・5週)	
	13:30～ 15:30	予約		〈呼吸器〉 岸		〈呼吸器〉 結城(嘉) (1・2・3・5週)	
				〈呼吸器〉 結城(嘉)			
	小児科	9:00～ 12:00	予約	本間 仁木	遠藤	本間 〈心臓〉 山大Dr. (月2回)	仁木
		14:00～15:00 15:00～16:00	予約	予防接種 院内Dr.	1か月健診 院内Dr.	院内Dr. 〉(内分) 山大Dr. (月2回)	院内Dr.
外科・ 乳腺外科	9:00～ 16:00	原則 予約制	松本 野川 針生 篠村/長瀬	石山 郷右近 針生/長瀬 篠村	神宮 山谷 長瀬 篠村	石山 太田 針生 篠村/岡田	東北大Dr. 山谷 長瀬 岡田
整形外科	9:00～ 12:00	原則 予約制	岡田	岡田	和根崎	長瀬(隔週)	針生(2週) 高原(1.3.5週) 篠村(4週)
	午後	予約		〈リウマチ外来〉 高窪(山大)(月1回)			
形成外科	9:00～12:00		岡田 丹羽	岡田 丹羽		岡田(不定期) 丹羽	
脳神経外科	9:00～12:00		水戸部 加藤	加藤	蘇	蘇	
皮膚科	9:00～ 12:00	原則 予約制	島貴 江口(山大)	紺野(山大)	島貴	島貴 林(山大)	島貴
	14:00～ 15:30	予約	島貴		島貴	島貴	島貴
泌尿器科	9:00～12:00		① 末永 ② 安達	山大Dr. 安達 末永	武藤(舟形クリニック) 安達 末永	安達 末永	
	14:30～ 15:30	予約	① 末永 ② 安達	安達 末永	安達 末永	安達 末永	
産婦人科	9:00～ 12:00	産科 婦人科	椎名 榊	金子 椎名	榊 金子	椎名 榊	榊 椎名
	14:00～ 15:00	産科 (予約)		1か月健診 椎名			
	14:00～ 16:00	婦人科 専門外来 (予約)	榊 金子/椎名		金子 榊		椎名 金子/榊
眼科	9:00～ 12:00	原則 予約制	鈴木	鈴木	鈴木	鈴木	鈴木
	14:00～ 15:30	予約	鈴木	鈴木	鈴木	鈴木	鈴木
耳鼻咽喉科	8:30～ 12:00	①	長瀬	古川	長谷川 (栄町耳鼻咽喉科クリニック)	古川	予約・紹介状・急患・ 前日急患の方のみ
		②	吉田	吉田	必要時交代	吉田	
	③	古川	長瀬		長瀬	長瀬	
放射線科	13:30～15:30			山大Dr.		検査	必要時交代
	9:00～12:00 13:00～16:00				佐藤(山大)		

※都合により変更となる場合があります。あらかじめご了承ください。