

診察券が新しくなりました

平成26年1月6日より診察券がグリーンへとデザインが一新されました。

1月6日以降受診の方から随時新しい診察券へと更新されます。従来の診察券は2月末で使用できなくなりますのでご注意ください。2月末以降に従来の診察券で受診する方は、再来受付機を通さずに再来受付⑧にいらしてください。新しい診察券をお渡しします。

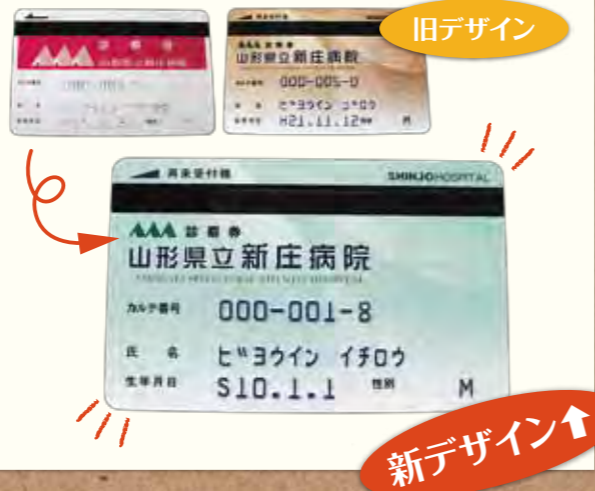

平成25年11月8日院内ボランティア感謝状贈呈式が行われました。日頃より院内ボランティアとしてご協力いただいております、福原美南子さん、大内昭さん、阿部憲子さんのご厚意に感謝し、感謝状及び記念品が贈呈されました。

ボランティアのみなさんにおかれましては、受付案内や車椅子の方への援助など、永きに渡り当院の円滑な運営に貢献いただきました。今後ともご協力よろしくお願いいたします。



院内ボランティアのみなさん
いつもありがとうございます

また、平成25年12月から、新たに奥山康子さんにボランティアを委嘱し、ご協力いただいております。

当院では、共に活動して下さる院内ボランティアを随時募集しております。詳細については、総務課までご連絡ください。



県立新庄病院だより



わかば

平成26年 春号
山形県立新庄病院
新庄市若葉町12番55号
TEL.0233-22-5525
yshinbyo@pref.yamagata.jp

電子カルテを導入しました

平成25年12月から、当院ではより良い医療の提供を目指し、電子カルテを導入しました。「電子カルテ」とは、これまで紙に記載・保存していたカルテ(診療記録)を電子化し、コンピューターで記録・管理するもので、これまで以上に安全な医療の提供と業務の効率化を図ることを目的としています。

これまでとの変更点

①受付方法が変わります

再来院の方は、予約の方も含めすべて「再来受付機」又は「再来受付⑧」で受付をしてください。

初来院の方は、従来通り「新患受付⑦」で受付をしてください。



②受付時間が変わります

予約の方も含めすべて「**再来受付機は8:00開始**」、「**新患受付⑦、再来受付⑧は8:30開始**」となります。

③受付票が2枚出ます

再来受付機では、「受付票」が2枚出ます。1枚は備え付けのファイルに入れ受診される外来の窓口へ提出し、もう1枚はご自身でお持ちください。



患者さんへのお願い

電子カルテ稼働当初は、職員が不慣れな点や運用等の変更もあるため、受付や診療に時間がかかることが予想されます。待ち時間も長くなる恐れがございます。

円滑な病院運営に最大限努めてまいりますので、何卒ご理解とご協力をお願いします。

④呼び出し方法が変わります

各外来窓口及び会計窓口では、表示盤に「受付票の番号」が表示されます。また、お名前ではなく、受付票の番号でお呼び出しいたします。



お困りの際は、
ご相談ください。



診察受付のご案内

※診断書・証明書等の交付の
お申込は、「診断書受付」へどうぞ

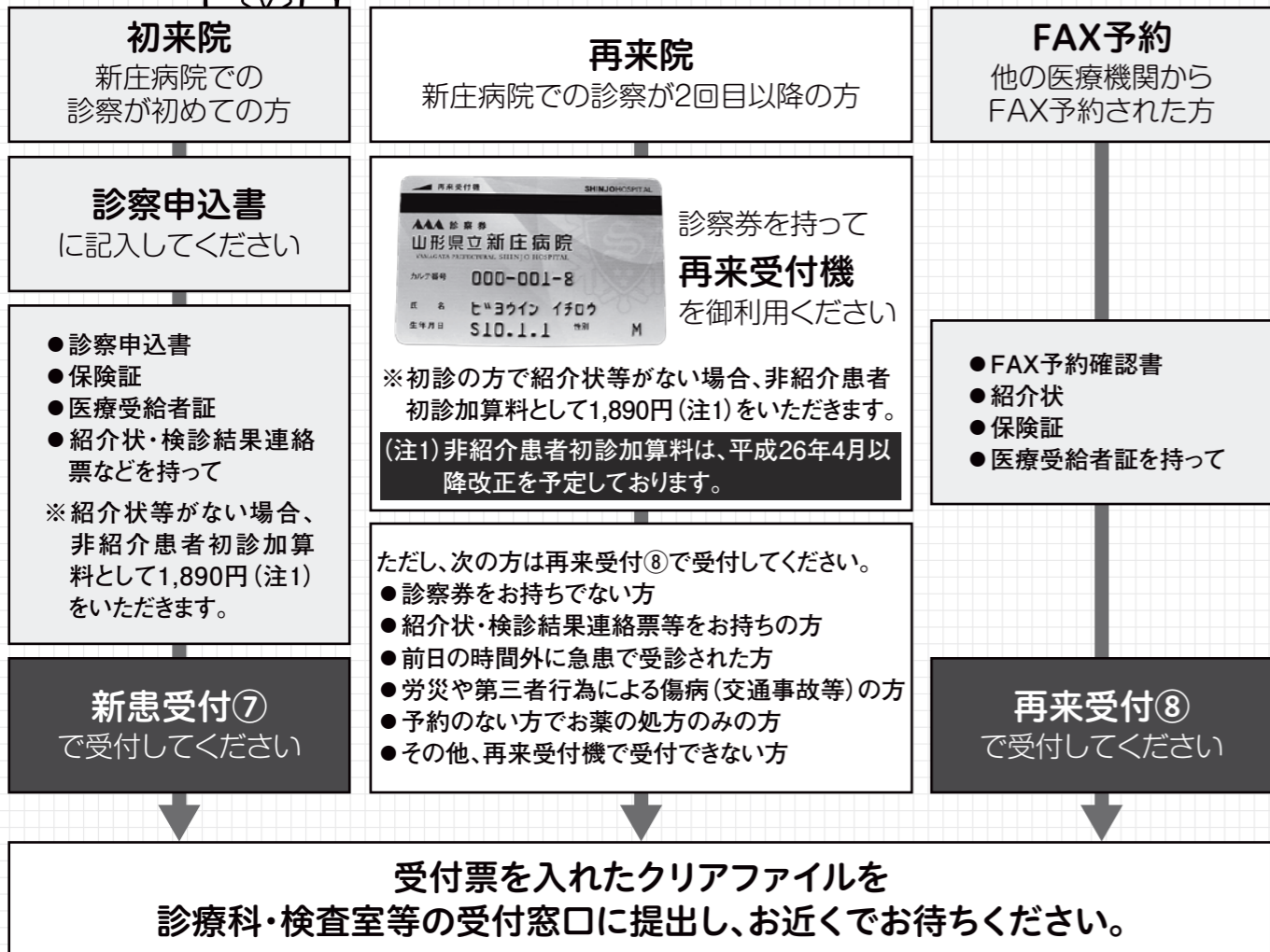

※複数料を受診される方は、「受付した順序」「予約時間の早い順序」で受診してください。

医療費自動精算機 をご活用ください

電子カルテ導入に伴い、医療費自動精算機を2台設置しました。

自動精算機の稼働時間は午前9時から午後4時となり、すべての金種、クレジットカード(ボーナス払い不可)の利用が可能となっております。

計算受付後、医療費計算の終了を電光掲示盤にてお知らせします。電光掲示盤に受付票の番号が表示された方から自動精算機又は会計窓口でのお支払いが可能となります。自動精算機でお支払いの場合は、診察券を挿入すると今回の金額が表示されますので、確認の上、現金又はクレジットカードでお支払いください。

これまで、4つの会計窓口で対応しておりましたが、導入後は窓口3つ、自動精算機2台の最大5つの窓口で対応することとなり、会計待ち時間の短縮を図り患者サービスの向上を目指します。みなさんぜひご活用ください。



稼働時間は午前9時から午後4時

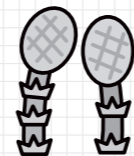

小児科のご案内

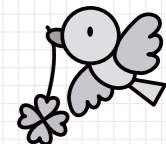

小児科は、新生児から中学生までの内科的な疾患を対象としています。当院小児科では3人の常勤の小児科医が、外来および入院診療を行っています。最上地区唯一の小児科入院可能な施設として、子供達の元気な成長を支援します。

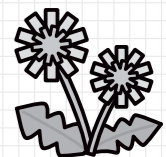

外来診療について

午前の一般外来では、小児の様々な症状に対応いたします。発熱、せき、鼻水など風邪症状、下痢や嘔吐など胃腸炎症状の方は、午前の一般外来においでください。午後は予約患者さんの診療のみになります。原則として、先天性の疾患を持つお子さんなど、継続した治療が必要な患者さんの診察の時間となります。午後は急な発熱のお子さんなどは、開業医を受診していただくようお願いしています。なお、喘息発作、けいれん、ぐったりしている、生後3ヶ月齢以下の発熱しているお子さんなど、緊急性の高い場合は午後でも随時対応いたしますが、まず電話でご相談ください。

専門外来

山形大学病院小児科からの応援を受けて、心臓疾患、内分泌疾患の専門外来を設けています(木曜日・月2回・予約制)。

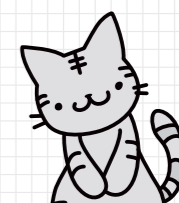

外来診療表	月	火	水	木	金
午前	一般外来	一般外来	一般外来	一般外来 心臓外来(月2回)	一般外来
午後(予約制)	予防接種 予約外来	1ヶ月健診 予約外来	予約外来	予防接種 内分泌(月2回)	予約外来

子どもの急病時の対応方法などについて、山形県ではガイドブックを作成しています。

山形県ホームページ内にある「山形県子どもの急病時に役立つ情報」を参考にしてみてください(当院小児科のホームページからもリンクしています)。

夜間・休日の診療

当院急患室は、入院等の処置が必要な重症な方を中心に、急な病気や負傷の方に対する救急医療を行なっています。当直医が重症と判断した方以外は、あくまでも応急処置となり、該当する診療科の医師による診察とはなりません。

夜間及び休日は「新庄市夜間休日診療所(新庄市堀端町3-33保健センター内 0233-29-6300)」をご利用ください。「山形県小児救急電話相談(#8000)」もご利用ください。

予防接種について

ワクチンの開発により、はしかや細菌性髄膜炎など、命にかかわる重大な病気が予防可能となっています。年々、効果が高く副作用の少ない予防接種の開発が進んでおり、それに応じて予防接種のスケジュールも変化しています。

不明な点はかかりつけ医と相談しながら、必要な予防接種を確実に受けるようにしましょう。

